

|              |   |           |        |
|--------------|---|-----------|--------|
| obiekt       | BUDYNEK RECEPCJNO-MUZEALNY              |           |        |
| lokalizacja  | działka nr 5/10 w obr. 0045             |           |        |
| przedmiot    | w Nowym Sączu, przy ul. Długoszowskiego |           |        |
| rysunku      | planuza sytuacyjna                      |           |        |
| opracowanie  | dłgicia + place                         |           |        |
| architektura |   |           |        |
| projektant   | opracował                               | sprawdził |        |
| Piotr Matras |   |           |        |
| stadum       | data                                    | skala     | nr D/S |
| P.T.W.       | wrzesień 2023                           | 1 : 500   | 01/D   |

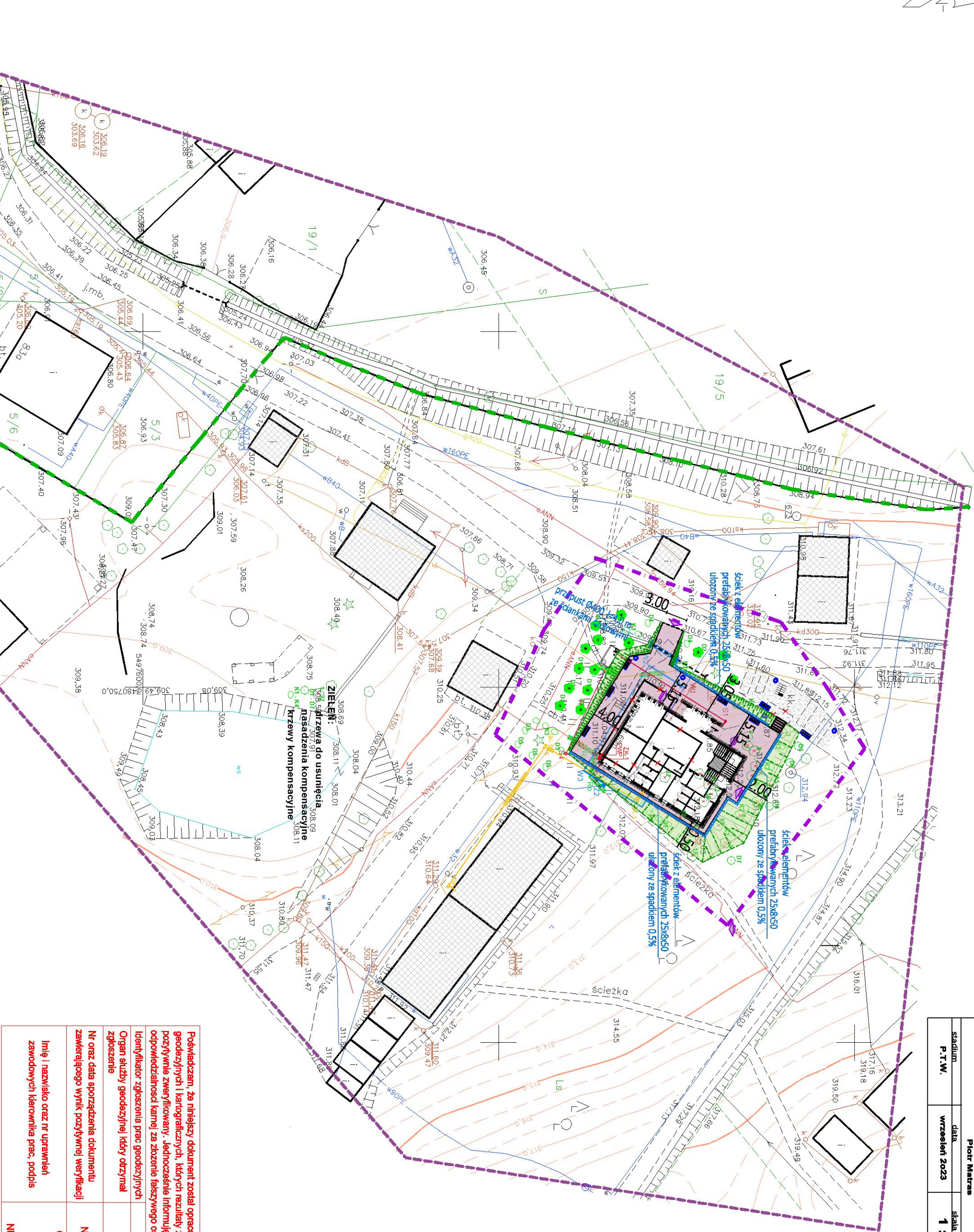

|  |   |
|--|---|
| Poświadczam, że niniejszy dokument został opracowany w wyniku prac geodezyjnych i kartograficznych, których rezultaty zawiera operat techniczny pożywnie zweryfikowany, jednocześnie informuję, że jestem świadomy odpowiedzialności karnej za złożenie fałszywego oświadczenia. |   |
| Identyfikator zgłoszenia prac geodezyjnych   | GEO.6640.4614.2023  |
| Organ służby geodezyjnej, który otrzymał zgłoszenie  | Starosta Nowosądecki  |
| Nr oraz data sporządzenia dokumentu zawierającego wynik pozycyjnej weryfikacji   | Protokół Weryfikacji Nr 6640.4614.2023. 000000 z dnia 00.00.2022r |
| Imię i nazwisko oraz nr uprawnień zawodowych kierownika prac, podpis   | GEODETA UPRAWNIIONY<br>Inż. Marcin Janus                          |
| NUMER UPRAW.ZAW.23030  |   |

## MAPA DO CELÓW PROJEKTOWYCH

skala 1 : 500

woj. małopolskie  
miasto Nowy Sącz [126201\_1]  
obr. 45 [0045]  
działka: 5/10 i inne  
ID: GEO 6640.4614.2023  
SEK.UKE2000 7.115.18.13.2.4.14.5.1

Układ odniesienia: osnowy sít "2000"  
Układ odniesienia: osnowy wys. "KRON86-NH"  
Mapę sporządzono na podstawie mapy zasadniczej  
obr. nr sek. 184.113.0512.0314 bazy EGB.  
Pomiaru uzupełniającego w terenie.  
Wykonanie niniejszej mapy  
materiałów archiwalnych, uzgodnień ZUD  
dotyczących ewentualnych służebności  
Pozo wykazanych na niniejszej mapie urządzeń  
podziemnych nie wlicza się istnienia w terenie  
dla których brak jest informacji brzożowych.  
Mapa nie może służyć do celów rozgraniczających

Sporządził:

Nowy Sącz 17.05.2023r.